



Informationen zum direktmessenden 4-Quadranten-Lastgangzähler

Typ ZMD310
Materialnr. B11545

4-Quadranten-Lastgangzähler Typ ZMD310, Materialnr. B11545

Bei Ihnen ist dieser Lastgangzähler im Einsatz.

Zum Aufruf der Anzeigeninhalte und Zählwerte drücken Sie bitte die Aufruftaste.

1. **Displaytest aller Segmente**
2. **Std-dAtA**
3. **Abl-dAtA**
4. **Achtung: Jetzt bitte die Aufruftaste mehr als 2 Sek. gedrückt halten und es werden die auf der Nebenseite aufgeführten Kennziffern und Zählwerte angezeigt.**

Der Aufruf kann auch mit einer fokussierbaren Taschenlampe über die optische Schnittstelle erfolgen, falls sich der Zähler hinter einer Abdeckung befindet.

Kennziffer

HT: 06:00 – 20:00 Uhr, Montag bis Freitag

NT: 20:00 – 06:00 Uhr

M1: 10:00 – 16:00 Uhr und 19:30 – 07:00 Uhr

M2: 07:00 – 10:00 Uhr und 16:00 – 19:30 Uhr, Montag bis Freitag

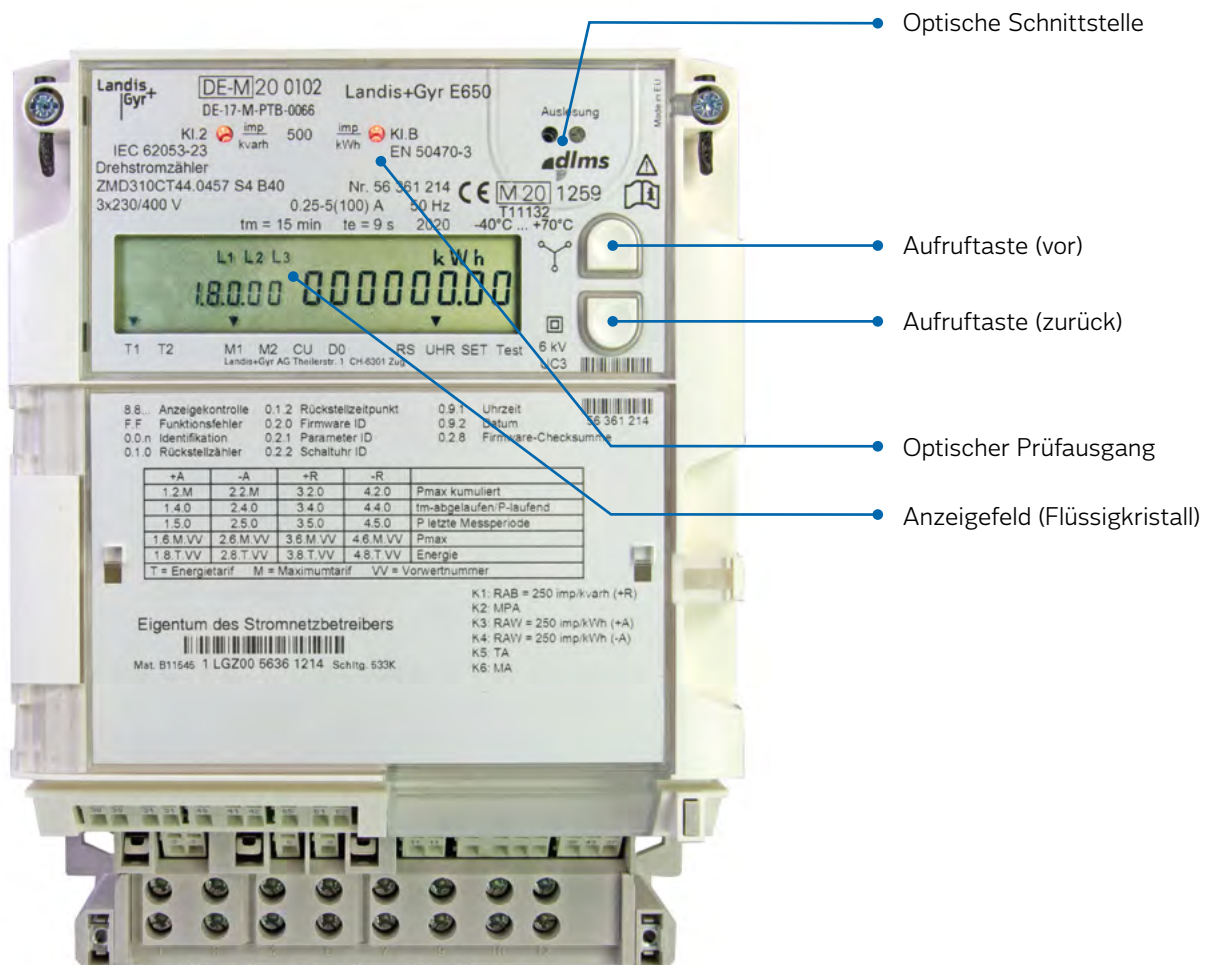

| Kennziffer | Bedeutung |
|------------|---|
| F. F | Fehlererkennung |
| 0. 0. 0 | Eigentumsnummer |
| 0. 0. 2 | Firmwareversion |
| 0. 9. 1 | Aktuelle Uhrzeit |
| 0. 9. 2 | Aktuelles Datum (Jahr-Monat-Tag) |
| 0. 1. 0 | Anzahl der Rückstellung des Viertelstunden-Maximumzählwerks |

| Zählerstände Wirkverbrauch (WV) | | Energierichtung |
|---------------------------------|--|-----------------|
| 1. 2. 0 | Viertelstundenleistungswert M0 als Kumulativanzeige (kW) | Bezug |
| 1. 2. 1 | Viertelstundenleistungswert M1 als Kumulativanzeige (kW) | Bezug |
| 1. 2. 2 | Viertelstundenleistungswert M2 als Kumulativanzeige (kW) | Bezug |
| 1. 8. 0 | Arbeitsanzeige: untarifiert (T0 in kWh) | Bezug |
| 1. 8. 1 | Arbeitsanzeige: HT (T1 in kWh) | Bezug |
| 1. 8. 2 | Arbeitsanzeige: NT (T2 in kWh) | Bezug |
| 2. 2. 0 | Viertelstundenleistungswert M0 als Kumulativanzeige (kW) | Lieferung |
| 2. 2. 1 | Viertelstundenleistungswert M1 als Kumulativanzeige (kW) | Lieferung |
| 2. 2. 2 | Viertelstundenleistungswert M2 als Kumulativanzeige (kW) | Lieferung |
| 2. 8. 0 | Arbeitsanzeige: untarifiert (T0 in kWh) | Lieferung |
| 2. 8. 1 | Arbeitsanzeige: HT (T1 in kWh) | Lieferung |
| 2. 8. 2 | Arbeitsanzeige: NT (T2 in kWh) | Lieferung |

| Zählerstände Blindverbrauch (BV) | | Energierichtung |
|----------------------------------|--|-----------------|
| 3. 2. 0 | Viertelstundenleistungswert M0 als Kumulativanzeige (kVar) | Bezug |
| 3. 8. 0 | Arbeitsanzeige: untarifiert (T0 in kVarh) | Bezug |
| 3. 8. 1 | Arbeitsanzeige: HT (T1 in kVarh) | Bezug |
| 3. 8. 2 | Arbeitsanzeige: NT (T2 in kVarh) | Bezug |
| 4. 2. 0 | Viertelstundenleistungswert M1 als Kumulativanzeige (kVar) | Lieferung |
| 4. 8. 0 | Arbeitsanzeige: untarifiert (T0 in kVarh) | Lieferung |
| 4. 8. 1 | Arbeitsanzeige: HT (T1 in kVarh) | Lieferung |
| 4. 8. 2 | Arbeitsanzeige: NT (T2 in kVarh) | Lieferung |
| END | (Drücken der Aufruftaste länger als 5 Sek., um den „Modus“ zu verlassen) | |

Stromnetz Berlin GmbH
Eichenstr. 3a
12435 Berlin

info@stromnetz-berlin.de
www.stromnetz.berlin

April 2022