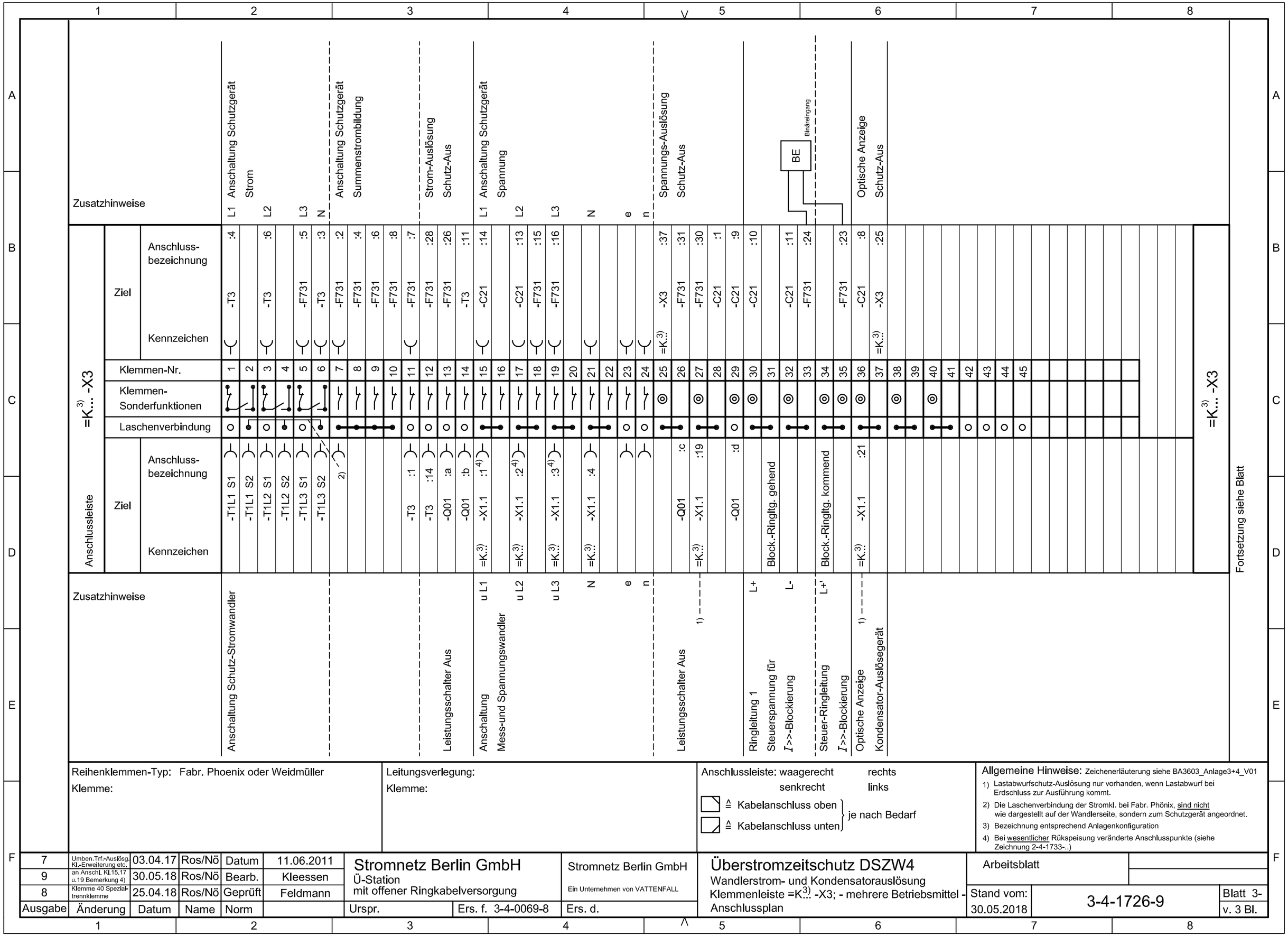

Reihenklemmen-Typ: Fabr. Phoenix oder Weidmüller
Klemme:

Leitungsverlegung:
Klemme:

Anschlussleiste: waagerecht rechts
senkrecht links
≙ Kabelanschluss oben
≙ Kabelanschluss unten
je nach Bedarf

Allgemeine Hinweise: Zeichenerläuterung siehe BA3603_Anlage3+4_V01

1) Lastabwurfschutz-Auslösung nur vorhanden, wenn Lastabwurf bei Erdschluss zur Ausführung kommt.
2) Die Laschenverbindung der Stromkl. bei Fabr. Phönix, sind nicht wie dargestellt auf der Wandlerseite, sondern zum Schutzgerät angeordnet.
3) Bezeichnung entsprechend Anlagenkonfiguration
4) Bei wesentlicher Rükspeisung veränderte Anschlusspunkte (siehe Zeichnung 2-4-1733-..)

Ausgabe	Änderung	Datum	Name	Norm	
7	Umben.Trf.-Auslösg. Kl.-Erweiterung etc.	03.04.17	Ros/Nö	Datum	11.06.2011
9	an Anschl. Kl.15,17 u.19 Bemerkung 4)	30.05.18	Ros/Nö	Bearb.	Kleessen
8	Klemme 40 Spezialtrennklemme	25.04.18	Ros/Nö	Geprüft	Feldmann

Stromnetz Berlin GmbH
Ü-Station
mit offener Ringkabelversorgung

Ursprr. | Ers. f. 3-4-0069-8

Stromnetz Berlin GmbH
Ein Unternehmen von VATTENFALL

Ers. d.

Überstromzeitschutz DSZW4

Wandlerstrom- und Kondensatorauslösung
Klemmenleiste =K3... -X3; - mehrere Betriebsmittel - Anschlussplan

Arbeitsblatt

Stand vom: 30.05.2018

3-4-1726-9

Blatt 3-
v. 3 Bl.

3-0-0177 Gez.: 03.11.2016 Kleessen
dwg